



**SOCIETATEA PRELCET SA**  
RAMNICU VALCEA, 240050  
Str.Industiilor, nr.1, Jud.Valcea  
Cod unic de inregistrare: RO24423199  
Registrul comertului: J38/933/2008  
Telefon: 0350 427 846 / 0350 427 845



## RAPORT DE ACTIVITATE

### al Consiliului de Administratie al Societatii PRELCET SA pentru trimestrul I, anul 2023

Prezentul raport s-a intocmit in baza art.57 alin.(1) din O.U.G. 109/2011 privind guvernanta corporativa a intreprinderilor publice, cu modificarile si completarile ulterioare.

#### 1. PREZENTAREA GENERALA

##### 1.1 Scurta prezentare a societatii

Societatea PRELCET SA functioneaza sub regim juridic de societate comerciala pe actiuni si isi desfasoara activitatea in conformitate cu legislatia romana aplicabila in vigoare coroborat cu prevederile Actului Constitutiv.

Capitalul social subscris al societatii PRELCET S.A. consta numai in aporturi in numerar. Capitalul social subscris este de 600.000 lei, si este divizat in 6.000.000 actiuni nominative, cu o valoare de 0,1 lei fiecare. Capitalul social subscris de catre actionari este , dupa cum urmeaza :

<b>Actionar</b>	<b>Nr.actiuni</b>	<b>%</b>
CET GOVORA SA	5,962,000	99.37%
Persoane fizice	38,000	0.63%

Obiectul principal de activitate al societatii PRELCET SA este " repararea articolelor fabricate din metal", cod CAEN 3311, si are drept scop realizarea pentru CET Govora SA, cat si pentru terti, cu respectarea legislatiei in vigoare, a urmatoarelor tipuri de activitati :

- lucrari de reparatii;
- activitati de prestari servicii;
- executarea de lucrari de investitii;
- produse(piese) obtinute prin prelucrari mecanice;
- reparatii la agregate si instalatii energetice, precum si la dispozitivele de lucru si de mecanizare specifice;
- acte de comert.
- lucrari izolatii termice.

##### 1.2 Cadru institutional

Prezentul raport a fost elaborat in spiritul practicilor si principiilor guvernantei corporative, în scopul de a optimiza procesele si relatiile manageriale, precum si cele de administrare, constituite la nivelul societatii, prin asigurarea unei transparente sporite a selectiei organismelor de administrare si a celor de management, prin cresterea responsabilitatii manageriale, precum si prin crearea unor mecanisme suplimentare de protectie a drepturilor actionarilor societatii, in conformitate cu reglementarile O.U.G. nr.109/2011, privind guvernanta corporativa a intreprinderilor publice.



**SOCIETATEA PRELCET SA**  
RAMNICU VALCEA, 240050  
Str.Industiilor, nr.1, Jud.Valcea  
Cod unic de inregistrare: RO24423199  
Registrul comertului: J38/933/2008  
Telefon: 0350 427 846 / 0350 427 845



## 2. COMPONENTA ȘI ACTIVITATEA CONSILIULUI DE ADMINISTRAȚIE

**2.1.** Consiliul de administrație al Societății PRELCET SA s-a constituit în structura actuală, în data de 30.01.2023, cu respectarea principiilor O.U.G. nr.109/2011 privind guvernanta corporativa, în baza procesului de selectie a administratorilor.

**2.2.** Consiliul de administrație a fost numit prin Hotarârea AGA si are urmatoarea componenta:

- |                           |            |
|---------------------------|------------|
| 1. Banacu Dumitru Daniel  | presedinte |
| 2. Constantinescu Dragosi | membru     |
| 3. Tanasescu Lucian       | membru     |
| 4. Dobrete Ioan           | membru     |
| 5. Urucu Constantin Alin  | membru     |

## 3. SITUATIA ECONOMICO-FINANCIARA

Situatia economico - financiara, realizata la 31.03.2023 este urmatoarea :

mii lei

Nr. crt.	Elemente de calcul	BVC aprobat trim I 2023	BVC realizat trim I 2023	%
I	Venituri totale, din care :	2,238.50	2,099.27	93.78%
I.1	Venituri din exploatare, din care:	2,238.50	2,099.27	93.78%
	- venituri din vanzarea produselor	13.50	11.86	87.85%
	- venituri din servicii prestate	2,225.00	2,087.41	93.82%
	- venituri din vanzari de marfuri			
	- variatia stocurilor			
	- venituri aferente servicii in curs de executie			
	- alte venituri de exploatare			
I.2	Venituri financiare			
II	Cheltuieli totale , din care :	2,295.71	2,134.38	92.97%
II.1	Cheltuieli de exploatare, din care :	2,295.71	2,134.38	92.97%
A	Cheltuieli cu bunuri si servicii	675.25	641.17	94.95%
B	Chelt cu impozite, taxe si varsaminte asimilate	30.00	32.88	109.60%
C	Cheltuieli cu personalul	1,565.55	1,436.03	91.73%
	- cheltuieli de natura salariala	1,453.99	1,326.92	91.26%
	- cheltuieli cu contractul de mandat si CA	80.69	80.53	99.80%
	- cheltuieli cu contributiile datorate	30.87	28.58	92.58%
D	Alte cheltuieli de exploatare	24.91	24.30	97.55%
II.2	Cheltuieli financiare	0.00	0.00	
	Rezultat BRUT	-57.21	-35.11	





**SOCIETATEA PRELCET SA**  
RAMNICU VALCEA, 240050  
Str.Industiilor, nr.1, Jud.Valcea  
Cod unic de inregistrare: RO24423199  
Registrul comertului: J38/933/2008  
Telefon: 0350 427 846 / 0350 427 845



Din situatia prezentata mai sus se poate observa ca valoarea veniturilor totale realizate aferente trimestrului I al anului 2023 au fost realizate in procent de 93.78 %, din veniturile totale planificate in bugetul de venituri si cheltuieli aprobat pentru anul 2023, pentru trimestrul I.

### Active imobilizate

In trimestrul I al anului 2023 societatea PRELCET SA a achizitionat o masina pentru taiat asfalt/beton HONDA in valoare de 9268.91 lei.

### Stocuri

STOCURI	lei	
	31.12.2022	31.03.2023
Materii prime	106,585	89,466
Materiale auxiliare	15,836	18,582
Combustibili	5,416	5,020
Piese de schimb	7,189	7,189
Alte mat. Consumabile	13,383	15,559
Obiecte de inventar	14,369	12,705
Serv. in curs de executie	356,234	147,717
Ambalaje	1,523	1,523
<b>TOTAL</b>	<b>520,535</b>	<b>297,761</b>

### Creante

Creantele comerciale ale societatii PRELCET SA inregistreaza o valoare de 1.448.960 lei.

### Datorii

Datoriile comerciale ale societatii PRELCET SA inregistreaza o valoare de 223.564 lei.

### Cheltuieli

Situatia cheltuielilor realizate in trimestrul I al anului 2023 este urmatoarea:

Cheltuieli	lei		
	ianuarie	februarie	martie
Materii prime	59,025	61,912	128,052
Materiale auxiliare	482	1,327	1,641
Combustibil	9,475	10,365	14,037
Piese de schimb	0	90	384
Alte materiale consumabile	14,122	18,385	21,363
Obiecte de inventar	8,100	7,685	2,132
Materiale nestocate	1,394	1,570	2,174
Energia si apa	23,423	22,353	23,467
Intretinerea si reparatiile	14,278	10,992	4,672
Chirii	27,810	38,101	39,852
Prime de asigurare	4,553	3,957	2,132
Consiliul de Administratie	13,853	11,544	11,544

Cheltuieli	ianuarie	februarie	martie
Protocol, reclama si publicitate	271	216	0
Transport de bunuri si persoane	9,782	14,794	12,407
Deplasari, detasari	0	0	0
Posta si telecomunicatii	2,766	-1,812	477
Servicii bancare	1,050	827	1,043
Servicii executate de terti	4,850	6,680	8,501
Alte impozite si taxe	9,544	13,897	9,436
Salariile personalului	397,059	423,179	413,021
Tichete de masa	42,630	43,740	48,630
Alte chelt. privind asig si prot.sociala	0	0	2,250
CAM	9,246	9,781	9,553
Despagubiri, amenzi si penalitati	0	0	18
Alte cheltuieli de exploatare	0	0	0
Amortizarea	8,140	8,078	8,078
<b>Total</b>	<b>661,853</b>	<b>707,662</b>	<b>764,865</b>

## Venituri

Situatia veniturilor realizate in trimestrul I al anului 2023 este urmatoarea:

lei

Venituri	ianuarie	februarie	martie
Vanzare produse finite	0	0	0
Vanzare produse reziduale	11,858	0	0
Venituri din servicii prestate	525,214	661,032	887,118
<b>Total</b>	<b>537,072</b>	<b>661,032</b>	<b>887,118</b>

Situatia contului de profit și pierdere al Societății PRELCET SA pentru trimestrul I al anului 2023 se prezinta astfel:

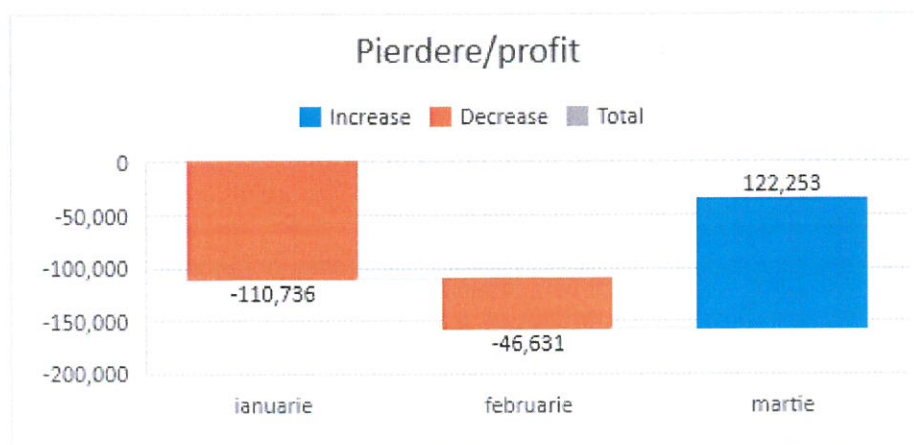



**SOCIETATEA PRELCET SA**  
RAMNICU VALCEA, 240050  
Str.Industiilor, nr.1, Jud.Valcea  
Cod unic de inregistrare: RO24423199  
Registrul comertului: J38/933/2008  
Telefon: 0350 427 846 / 0350 427 845



• Venituri totale	2.099.267 lei
• Cheltuieli totale	2.134.381 lei
Profit	- 35.114 lei

In perioada de raportare societatea PRELCET SA, si-a respectat toate obligatiile financiare fata de salariati, bugetul statului si furnizori.

Operatiunile economice derulate ca urmare a activităților desfasurate au fost înregistrate în evidența contabilă a societății în conformitate cu legislația în vigoare.

**PRESEDINTE,**

**CONSILIUL DE ADMINISTRATIE**

**Banacu Dumitru Daniel**